

Oficina Municipal de Estadísticas (OME)
Secretaría de Hacienda, Economía y Producción

Inscripciones iniciales y transferencias de vehículos. Municipio de Crespo



Octubre 2024



MUNICIPALIDAD
DE **CRESPO**



MUNICIPALIDAD
DE **CRESPO**

Dr. Marcelo Cerutti

INTENDENTE MUNICIPAL

Cdora. Evangelina Schmidt

SECRETARIA DE ECONOMÍA, HACIENDA Y PRODUCCIÓN

Lic. Paula Cian

RESPONSABLE OFICINA MUNICIPAL DE ESTADÍSTICAS (OME)

Inscripciones iniciales y transferencias de Vehículos
Octubre 2024

Oficina Municipal de Estadísticas (OME)
25 de Mayo 943 – Crespo – Entre Ríos

Se permite su reproducción con atribución de la fuente.

Responsable de la edición: Lic. Paula Cian
Equipo Técnico: Prof. Erika Aab

Crespo, noviembre de 2024

Signos convencionales

- * Dato provisorio
- Dato igual a cero
- ... Dato no disponible a la fecha de presentación de los resultados
- . Dato no registrado
- /// Dato que no corresponde presentar debido a la naturaleza de las cosas o del cálculo
- s Dato confidencial por aplicación de las reglas del secreto estadístico

- e Dato estimado por extrapolación, proyección o imputación
- Dato ínfimo, menos de la mitad del último dígito mostrado

Índice

| | |
|---|-----------|
| SIGNOS CONVENCIONALES | 2 |
| ÍNDICE | 2 |
| INTRODUCCIÓN | 1 |
| INSCRIPCIONES INICIALES Y TRANSFERENCIAS DE VEHÍCULOS. MUNICIPIO DE CRESPO | 2 |
| INSCRIPCIONES INICIALES | 2 |
| <i>Según origen del vehículo</i> | 3 |
| <i>Según tipo de vehículo</i> | 5 |
| <i>Según marca y modelo del vehículo</i> .. | 6 |
| Indicadores | 9 |
| TRANSFERENCIAS | 10 |
| <i>Según origen del vehículo</i> | 11 |
| <i>Según tipo de vehículo</i> | 11 |
| Indicadores | 14 |

Introducción

El presente informe tiene como objetivo analizar la evolución de las inscripciones iniciales y transferencias de vehículos realizados en el municipio de Crespo en el mes de Octubre de 2024. Para ello, se utilizan como referencia los datos suministrados por la Dirección Nacional de los Registros Nacionales de la Propiedad Automotor y Créditos Prendarios.

El informe se estructura en dos apartados. En el primero se analizan las inscripciones iniciales de vehículos considerando el origen del mismo (nacional o importado), el tipo de vehículo, la marca y el modelo. Por su parte, el segundo apartado refiere a las transferencias de vehículos desagregadas según el origen y el tipo de los mismos.

Tanto para el caso de las inscripciones iniciales como de las transferencias de vehículos, se utiliza como indicador el porcentaje de unidades patentadas/transferidas en el municipio de Crespo respecto a las unidades patentadas/transferidas en la provincia de Entre Ríos a los fines de observar la incidencia de este sector específico de la economía local en el total provincial.

Inscripciones iniciales y transferencias de vehículos.

Municipio de Crespo

Inscripciones iniciales

En el mes de Octubre de 2024 se patentaron 38 vehículos en el municipio de Crespo. Esta cifra implica una disminución de 7,3% respecto del mes anterior y representa un decrecimiento de 17,4% en relación a igual período del año anterior.

Tabla N° 1: Unidades patentadas y variaciones porcentuales. Municipio de Crespo. Años 2023-2024

| Año | Mes | Total | Total acumulado | Variación | | |
|------|------------|-------|-----------------|------------------------------|---|---|
| | | | | Respecto al período anterior | Respecto a igual período del año anterior | Acumulada respecto al acumulado de igual período del año anterior |
| 2023 | Octubre | 46 | 330 | 91,7% | 91,7% | 9,3% |
| | Noviembre | 36 | 366 | -21,7% | 71,4% | 13,3% |
| | Diciembre | 16 | 382 | -55,6% | -15,8% | 11,7% |
| 2024 | Enero | 23 | 23 | 43,8% | -45,2% | -45,2% |
| | Febrero | 28 | 51 | 21,7% | 16,7% | -22,7% |
| | Marzo | 27 | 78 | -3,6% | -6,9% | -17,9% |
| | Abril | 44 | 122 | 63,0% | 57,1% | -0,8% |
| | Mayo | 27 | 149 | -38,6% | -30,8% | -8,0% |
| | Junio | 23 | 172 | -14,8% | -14,8% | -9,0% |
| | Julio | 45 | 217 | 95,7% | 45,2% | -1,4% |
| | Agosto | 41 | 258 | -8,9% | 2,5% | -0,8% |
| | Septiembre | 41 | 299 | 0,0% | 70,8% | 5,3% |
| | Octubre | 38 | 337 | -7,3% | -17,4% | 2,1% |

Fuente: Oficina Municipal de Estadísticas (OME) en base a datos de la Dirección Nacional de los Registros Nacionales de la Propiedad Automotor y de Créditos Prendarios.

Gráfico N° 1: Unidades patentadas por mes. Municipio de Crespo. Años 2020-2024

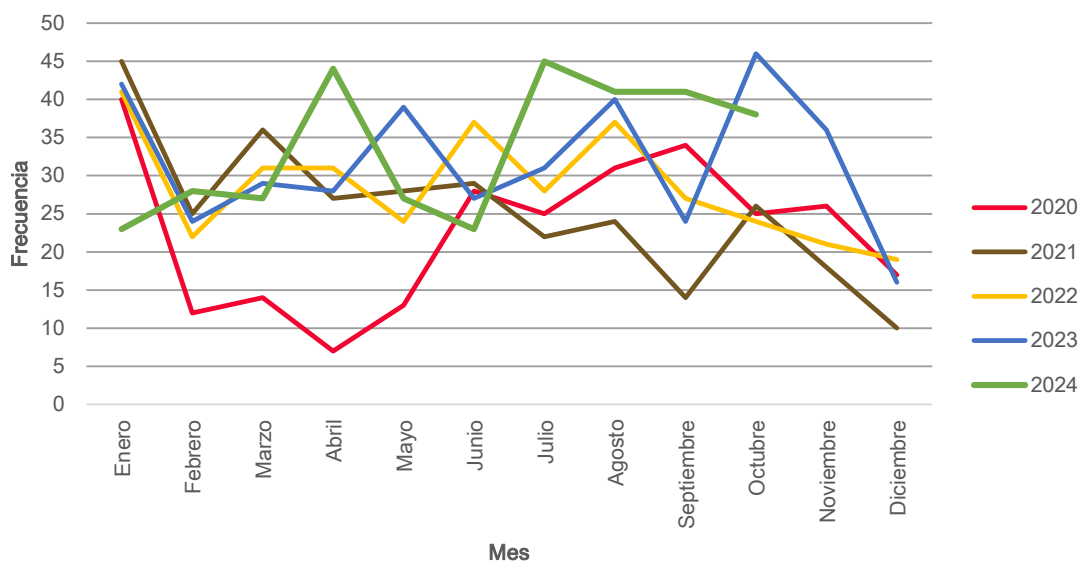

Fuente: Oficina Municipal de Estadísticas (OME) en base a datos de la Dirección Nacional de los Registros Nacionales de la Propiedad Automotor y de Créditos Prendarios.

Según origen del vehículo

Gráfico N° 2: Porcentaje de unidades patentadas según origen del vehículo. Municipio de Crespo. Octubre 2024.

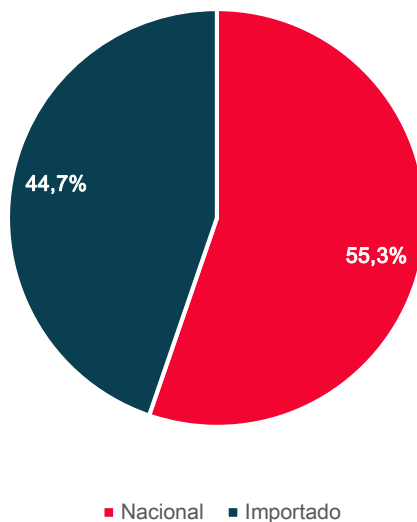

Fuente: Oficina Municipal de Estadísticas (OME) en base a datos de la Dirección Nacional de los Registros Nacionales de la Propiedad Automotor y de Créditos Prendarios.

Nota: (1) Dentro de la categoría Importado se incluyen los vehículos correspondientes al Protocolo 21.

Gráfico N° 3: Porcentaje de unidades patentadas según origen del vehículo. Municipio de Crespo. Acumulado a Octubre 2024

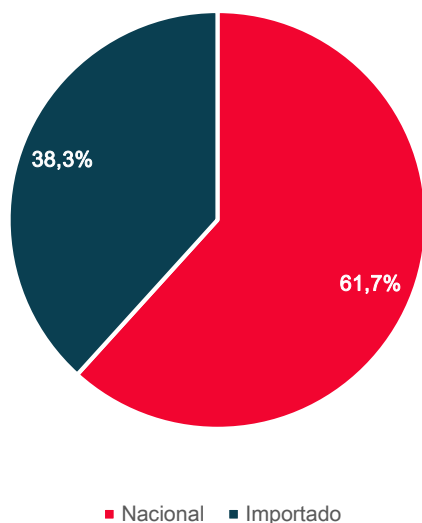

Fuente: Oficina Municipal de Estadísticas (OME) en base a datos de la Dirección Nacional de los Registros Nacionales de la Propiedad Automotor y de Créditos Prendarios.

Nota: (1) Dentro de la categoría Importado se incluyen los vehículos correspondientes al Protocolo 21.

Tabla N° 2: Variaciones porcentuales de unidades patentadas según procedencia. Municipio de Crespo. Años 2023-2024

| Mes | Variación respecto al mismo mes del año anterior 2023-2024 | |
|--------------|--|---------------|
| | Importado | Nacional |
| Total | 22,0% | -18,2% |
| Enero | -69,2% | -34,5% |
| Febrero | 37,5% | 6,3% |
| Marzo | 183,3% | -56,5% |
| Abril | 120,0% | 43,5% |
| Mayo | -22,2% | -33,3% |
| Junio | -20,0% | -11,8% |
| Julio | 180,0% | 19,2% |
| Agosto | 109,1% | -37,9% |
| Septiembre | 325,0% | 20,0% |
| Octubre | 70,0% | -41,7% |

Fuente: Oficina Municipal de Estadísticas (OME) en base a datos de la Dirección Nacional de los Registros Nacionales de la Propiedad Automotor y de Créditos Prendarios.

Nota: (1) Dentro de la categoría Importado se incluyen los vehículos correspondientes al Protocolo 21.

Según tipo de vehículo

Gráfico N°4: Unidades patentadas según tipo de vehículo. Municipio de Crespo. Octubre 2023 y Octubre 2024

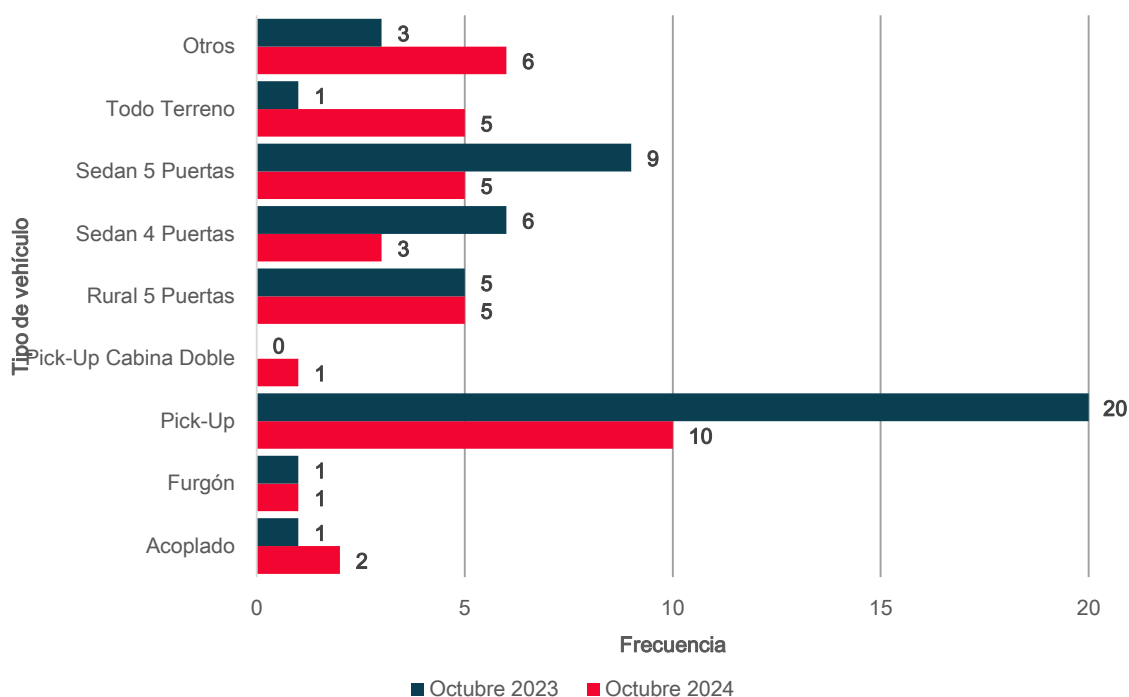

Fuente: Oficina Municipal de Estadísticas (OME) en base a datos de la Dirección Nacional de los Registros Nacionales de la Propiedad Automotor y de Créditos Prendarios.

Tabla N° 3: Unidades patentadas según tipo de vehículos y variaciones porcentuales. Municipio de Crespo. Acumulado a Octubre 2023 y acumulado a Octubre 2024

| Tipo de vehículo | Mes | | Variación acumulada respecto al acumulado de igual periodo del año anterior |
|---|--------------------------|--------------------------|---|
| | Acumulado a octubre 2023 | Acumulado a octubre 2024 | |
| Total | 330 | 337 | 2,1% |
| Acoplado | 14 | 13 | -7,1% |
| Chasis con y sin cabina y con cabina dormitorio | 14 | 15 | 7,1% |
| Furgón | 23 | 22 | -4,3% |
| Pick-Up | 75 | 83 | 10,7% |
| Pick-Up cabina doble | 6 | 18 | 200,0% |
| Rural 5 Puertas | 34 | 46 | 35,3% |
| Sedan 4 Puertas | 45 | 36 | -20,0% |
| Sedan 5 Puertas | 75 | 63 | -16,0% |
| Todo terreno | 10 | 13 | 30,0% |
| Otros | 34 | 28 | -17,6% |

Fuente: Oficina Municipal de Estadísticas (OME) en base a datos de la Dirección Nacional de los Registros Nacionales de la Propiedad Automotor y de Créditos Prendarios.

Según marca y modelo del vehículo

Gráfico Nº 5: Unidades patentadas según marca de vehículo. Municipio de Crespo. Octubre 2023 y Octubre 2024

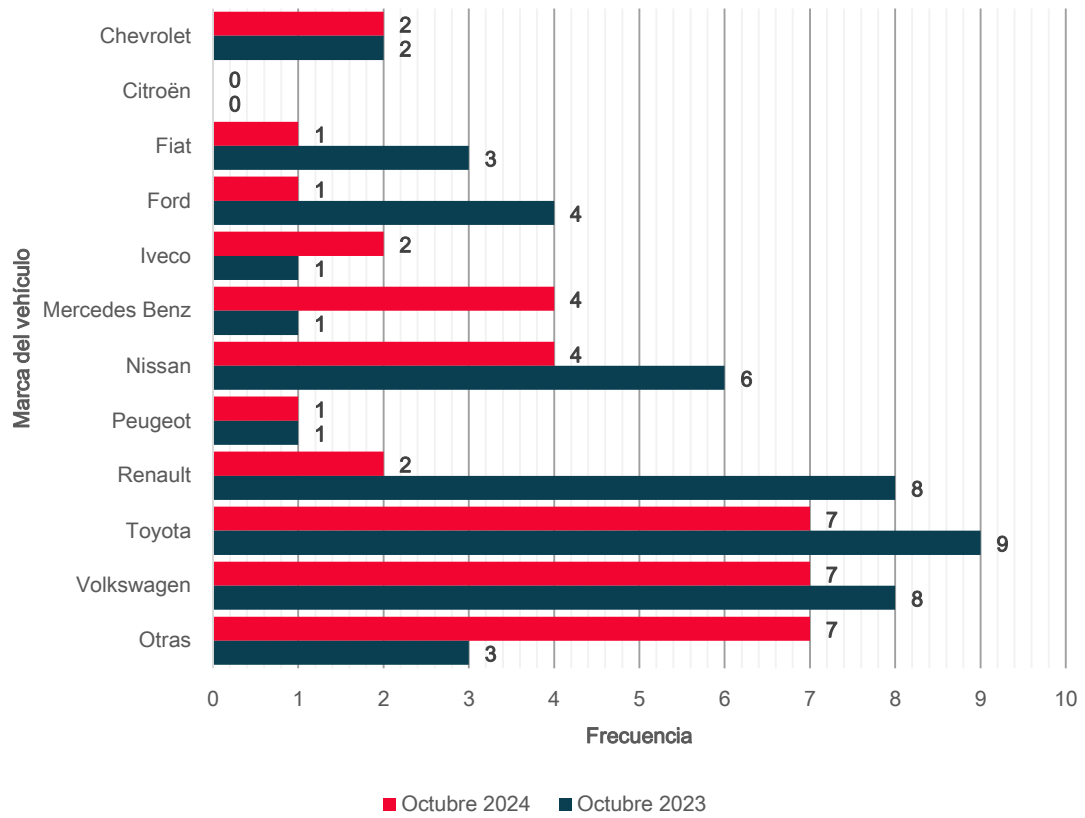

Fuente: Oficina Municipal de Estadísticas (OME) en base a datos de la Dirección Nacional de los Registros Nacionales de la Propiedad Automotor y de Créditos Prendarios.

Tabla Nº 4: Unidades patentadas según marca de vehículo. Municipio de Crespo. Acumulado a Octubre 2023 y acumulado a Octubre 2024

| Marca de vehículo | Mes | | Variación acumulada respecto al acumulado de igual período del año anterior |
|-------------------|--------------------------|--------------------------|---|
| | Acumulado a octubre 2023 | Acumulado a octubre 2024 | |
| Total | 330 | 337 | 2,1% |
| Chevrolet | 18 | 16 | -11,1% |
| Citroën | 5 | 6 | 20,0% |
| Fiat | 20 | 16 | -20,0% |
| Ford | 19 | 31 | 63,2% |
| Iveco | 10 | 7 | -30,0% |
| Mercedes Benz | 9 | 17 | 88,9% |
| Nissan | 28 | 35 | 25,0% |
| Peugeot | 13 | 16 | 23,1% |
| Renault | 69 | 46 | -33,3% |
| Toyota | 41 | 63 | 53,7% |
| Volkswagen | 44 | 40 | -9,1% |
| Otros | 54 | 44 | -18,5% |

Fuente: Oficina Municipal de Estadísticas (OME) en base a datos de la Dirección Nacional de los Registros Nacionales de la Propiedad Automotor y de Créditos Prendarios.

Tabla N° 5: Unidades patentadas según marca y modelo del vehículo. Municipio de Crespo. Acumulado a Octubre 2023 y acumulado a Octubre 2024

| Modelo | Mes | | Variación respecto a igual período del año anterior |
|------------------------|--------------------------|--------------------------|---|
| | Acumulado a octubre 2023 | Acumulado a octubre 2024 | |
| Total | 330 | 337 | 2,1% |
| Chevrolet Onix | 3 | 2 | -33,3% |
| Chevrolet Cruze | 8 | 4 | -50,0% |
| Chevrolet Tracker | 4 | 6 | 50,0% |
| Citröen Berlingo | 3 | 3 | 0,0% |
| Citröen C3 | 1 | 2 | 100,0% |
| Fiat Cronos | 20 | 9 | -55,0% |
| Ford Ranger | 15 | 21 | 40,0% |
| Iveco 170E30 | 2 | 1 | -50,0% |
| Mercedes Benz Accelo | 1 | 1 | 0,0% |
| Mercedes Benz Atego | 3 | 3 | 0,0% |
| Mercedes Benz Sprinter | 2 | 4 | 100,0% |
| Nissan Frontier | 14 | 18 | 28,6% |
| Nissan Kicks | 8 | 5 | -37,5% |
| Nissan Sentra | 1 | 4 | 300,0% |
| Nissan Versa | 4 | 6 | 50,0% |
| Peugeot 208 | 10 | 12 | 20,0% |
| Peugeot Partner | 2 | 3 | 50,0% |
| Renault Alaskan | 5 | 1 | -80,0% |
| Renault Kardian | - | 7 | - |
| Renault Duster | 4 | 4 | 0,0% |
| Renault Kangoo | 22 | 18 | -18,2% |
| Renault Kw id | - | 1 | - |
| Renault Sandero | 31 | 11 | -64,5% |
| Toyota Corolla | 9 | 18 | 100,0% |
| Toyota Hilux | 19 | 31 | 63,2% |
| Toyota Yaris | 2 | 6 | 200,0% |
| Volksw agen Amarok | 25 | 12 | -52,0% |
| Volksw agen Nivus | 4 | 5 | 25,0% |
| Volksw agen Polo | 2 | 7 | 250,0% |
| Volksw agen Taos | 10 | 10 | 0,0% |
| Otros | 96 | 102 | 6,3% |

Fuente: Oficina Municipal de Estadísticas (OME) en base a datos de la Dirección Nacional de los Registros Nacionales de la Propiedad Automotor y de Créditos Prendarios

Indicadores

En la provincia de Entre Ríos, fueron patentadas 1010 unidades durante el mes de Octubre. De este modo, el porcentaje de unidades patentadas en el municipio de Crespo sobre el total de unidades patentadas en la provincia alcanzó el 3,8% en Octubre 2024.

Gráfico N°6: Porcentaje de unidades patentadas en el municipio de Crespo sobre el total de unidades patentadas en la provincia de Entre Ríos. Años 2020-2024

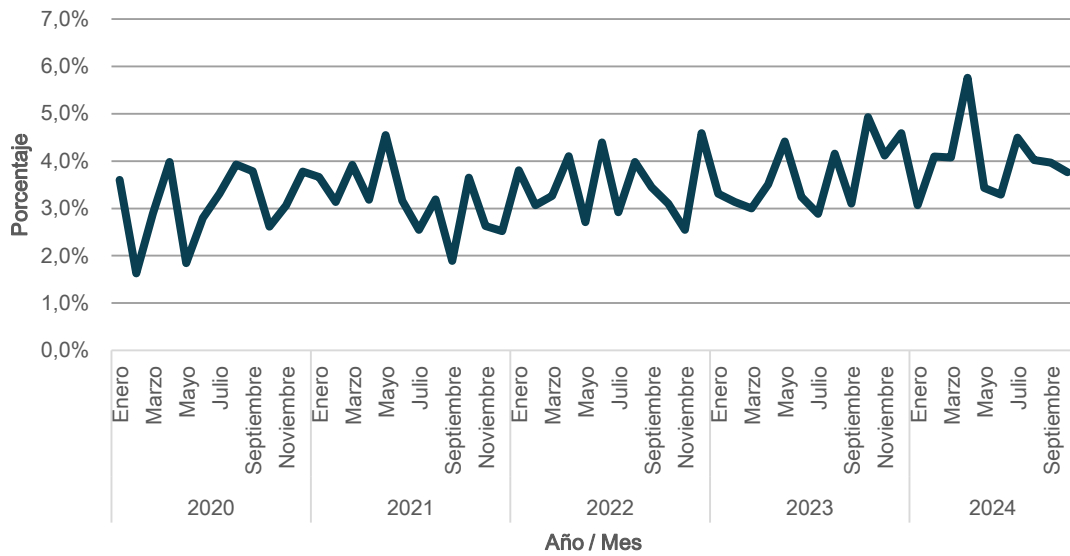

Fuente: Oficina Municipal de Estadísticas (OME) en base a datos de la Dirección Nacional de los Registros Nacionales de la Propiedad Automotor y de Créditos Prendarios.

Transferencias

En el mes de Octubre se transfirieron 166 unidades, con una variación negativa de 13,5% respecto al mes anterior, y un aumento de 14,5% respecto a igual período del año 2023.

Tabla N° 6: Unidades transferidas y variaciones porcentuales. Municipio de Crespo. Años 2023-2024

| Año | Mes | Total | Total acumulado | Variación | | |
|------|------------|-------|-----------------|------------------------------|---|---|
| | | | | Respecto al período anterior | Respecto a igual período del año anterior | Acumulada respecto al acumulado de igual período del año anterior |
| 2023 | Octubre | 145 | 1.361 | 23,9% | 31,8% | -8,0% |
| | Noviembre | 111 | 1.472 | -23,4% | -4,3% | -7,7% |
| | Diciembre | 116 | 1.588 | 4,5% | 1,8% | -7,1% |
| 2024 | Enero | 122 | 122 | 5,2% | -9,0% | -9,0% |
| | Febrero | 95 | 217 | -22,1% | 8,0% | -2,3% |
| | Marzo | 128 | 345 | 34,7% | 3,2% | -0,3% |
| | Abril | 147 | 492 | 14,8% | 4,3% | 1,0% |
| | Mayo | 167 | 659 | 13,6% | -1,2% | 0,5% |
| | Junio | 142 | 801 | -15,0% | -8,4% | -1,2% |
| | Julio | 234 | 1.035 | 64,8% | 85,7% | 10,5% |
| | Agosto | 182 | 1.217 | -22,2% | 12,3% | 10,7% |
| | Septiembre | 192 | 1.409 | 5,5% | 64,1% | 15,9% |
| | Octubre | 166 | 1.575 | -13,5% | 14,5% | 15,7% |

Fuente: Oficina Municipal de Estadísticas (OME) en base a datos de la Dirección Nacional de los Registros Nacionales de la Propiedad Automotor y de Créditos Prendarios.

Gráfico N° 7: Unidades transferidas por mes. Municipio de Crespo. Años 2020-2024

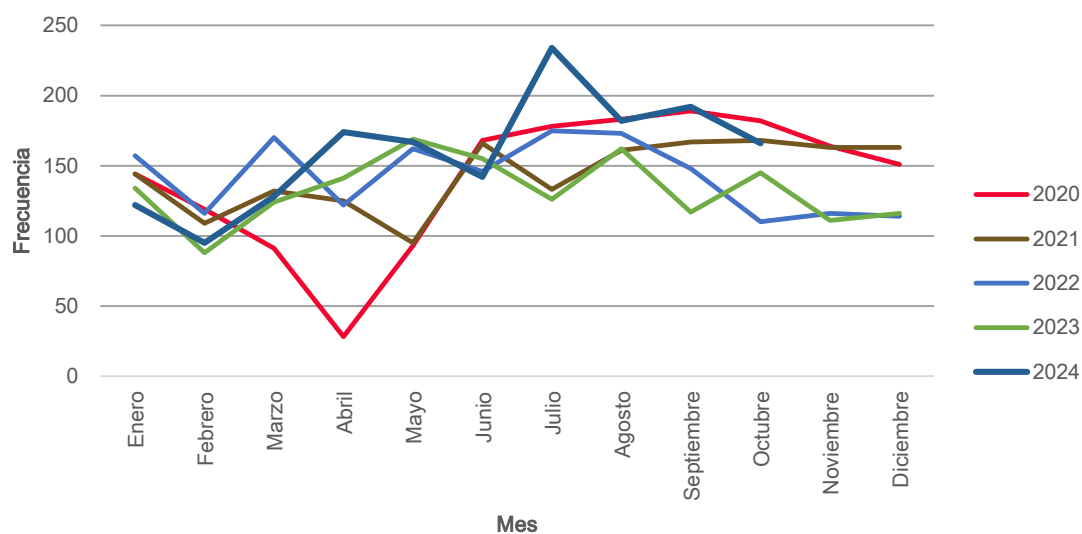

Fuente: Oficina Municipal de Estadísticas (OME) en base a datos de la Dirección Nacional de los Registros Nacionales de la Propiedad Automotor y de Créditos Prendarios.

Según origen del vehículo

Gráfico N° 8: Porcentaje de unidades transferidas según origen del vehículo. Municipio de Crespo. Octubre 2024

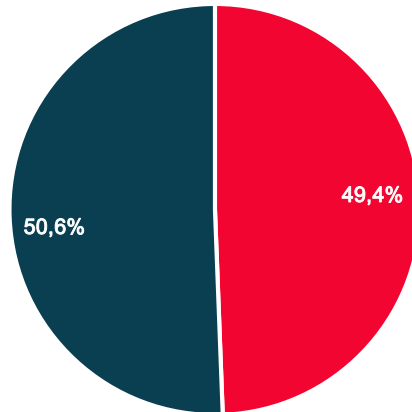

■ Nacional ■ Importado

Fuente: Oficina Municipal de Estadísticas (OME) en base a datos de la Dirección Nacional de los Registros Nacionales de la Propiedad Automotor y de Créditos Prendarios.

Nota: (1) Dentro de la categoría Importado se incluyen los vehículos correspondientes al Protocolo 21.

Gráfico N° 9: Porcentaje de unidades transferidas según origen del vehículo. Municipio de Crespo. Acumulado a Octubre 2024

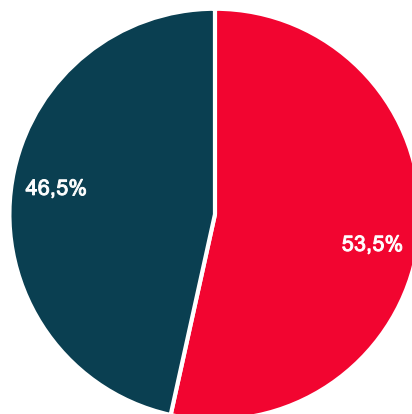

■ Nacional ■ Importado

Fuente: Oficina Municipal de Estadísticas (OME) en base a datos de la Dirección Nacional de los Registros Nacionales de la Propiedad Automotor y de Créditos Prendarios.

Nota: (1) Dentro de la categoría Importado se incluyen los vehículos correspondientes al Protocolo 21.

Tabla N° 7: Variaciones porcentuales de unidades transferidas según origen del vehículo. Municipio de Crespo. Años 2023-2024

| Mes | Variación respecto al mismo mes del año anterior 2023-2024 | |
|--------------|--|-------------|
| | Importado | Nacional |
| Total | 14,9% | 7,4% |
| Enero | -9,7% | -8,3% |
| Febrero | 39,4% | -10,9% |
| Marzo | 0,0% | 5,7% |
| Abril | -3,1% | 10,4% |
| Mayo | -15,2% | 11,1% |
| Junio | 9,0% | -21,6% |
| Julio | 128,6% | 58,4% |
| Agosto | 13,6% | 11,1% |
| Septiembre | 42,6% | 87,5% |
| Octubre | 29,2% | 2,5% |

Fuente: Oficina Municipal de Estadísticas (OME) en base a datos de la Dirección Nacional de los Registros Nacionales de la Propiedad Automotor y de Créditos Prendarios.

Nota: (1) Dentro de la categoría Importado se incluyen los vehículos correspondientes al Protocolo 21.

Según tipo de vehículo

Tabla Nº 8: Unidades transferidas según tipo de vehículo. Municipio de Crespo. Acumulado a Octubre 2023 y acumulado a Octubre 2024

| Tipo | Mes | | Variación respecto a igual período del año anterior |
|---|--------------------------|--------------------------|---|
| | Acumulado a octubre 2023 | Acumulado a octubre 2024 | |
| Total | 1.361 | 1.575 | 15,7% |
| Acoplado | 22 | 28 | 27,3% |
| Berlina 3, 4 y 5 puertas | 5 | 12 | 140,0% |
| Camión | 9 | 11 | 22,2% |
| Chasis con cabina y con cabina dormitorio | 46 | 51 | 10,9% |
| Coupe | 3 | - | - |
| Furgón | 60 | 53 | -11,7% |
| Furgoneta | 8 | 6 | -25,0% |
| Pick-Up | 206 | 271 | 31,6% |
| Pick-Up Cabina Doble | 41 | 59 | 43,9% |
| Rural 5 Puertas | 74 | 95 | 28,4% |
| Sedan 2 puertas | 28 | 28 | 0,0% |
| Sedan 3 puertas | 107 | 99 | -7,5% |
| Sedan 4 puertas | 285 | 329 | 15,4% |
| Sedan 5 puertas | 403 | 432 | 7,2% |
| Semirremolque | 7 | 4 | -42,9% |
| Todo Terreno | 30 | 27 | -10,0% |
| Tractor con cabina dormitorio | 9 | 11 | 22,2% |
| Otros | 18 | 59 | 227,8% |

Fuente: Oficina Municipal de Estadísticas (OME) en base a datos de la Dirección Nacional de los Registros Nacionales de la Propiedad Automotor y de Créditos Prendarios.

Indicadores

En la provincia de Entre Ríos se transfirieron 6.592 unidades durante el mes de Octubre. Así, el porcentaje de unidades transferidas en el municipio de Crespo sobre el total de unidades transferidas en la provincia representó el 2,5% para Octubre de 2024.

Gráfico Nº 10: Porcentaje de unidades transferidas en el municipio de Crespo sobre el total de unidades transferidas en la provincia de Entre Ríos. Años 2020-2024

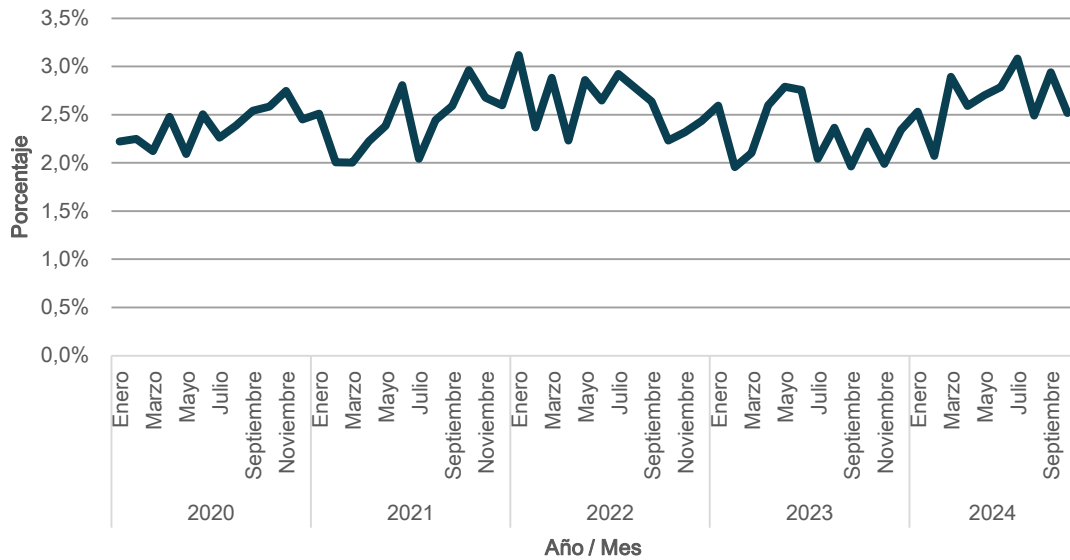

Fuente: Oficina Municipal de Estadísticas (OME) en base a datos de la Dirección Nacional de los Registros Nacionales de la Propiedad Automotor y de Créditos Prendarios.